

医疗器械 GSP 管理系统业务功能介绍



是医疗器械经营企业的专用软件，可全方位管理器械的日常采购计划、收货、验收、入库、销售、出库复核、库存调拨，实现开票、复核、库存盘点、盈亏处理、操作员权限设置、综合查询、质量记录生成等功能，系统支持国家医疗器械唯一标识(Unique Device Identifier，UDI)，支持与河北省医疗器械非现场监管系统对接。

系统集成医疗器械购销存流程和 GSP 管理流程，其中，医疗器械购销存流程包括：医疗器械的采购、采购单审核、收货、验收、入库、库存管理、销售、出库复核、对应查询等功能模块；GSP 管理流程包括：医疗器械资质建立、资质审批与反审核、资质到期预警功能及各自审核记录自动生成与查询。

业务流程图

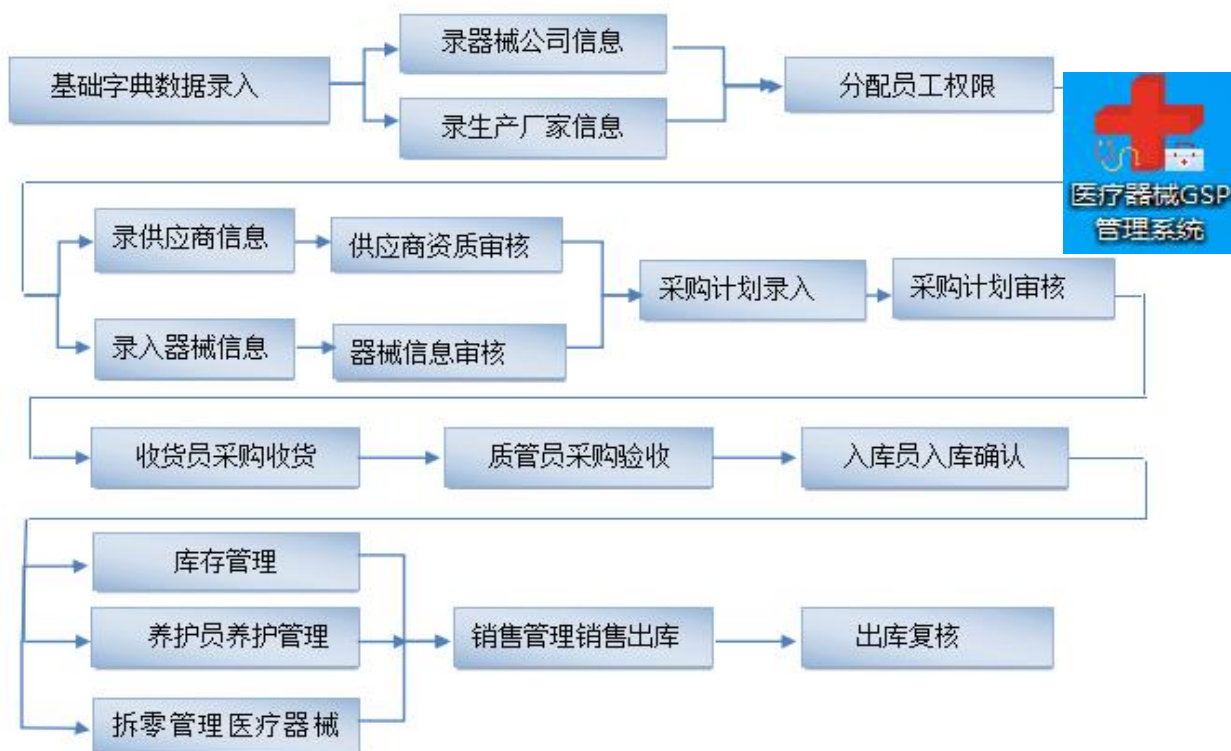

1、系统具有库存预警、器械近效期预警、供应商资质到期预警功能。

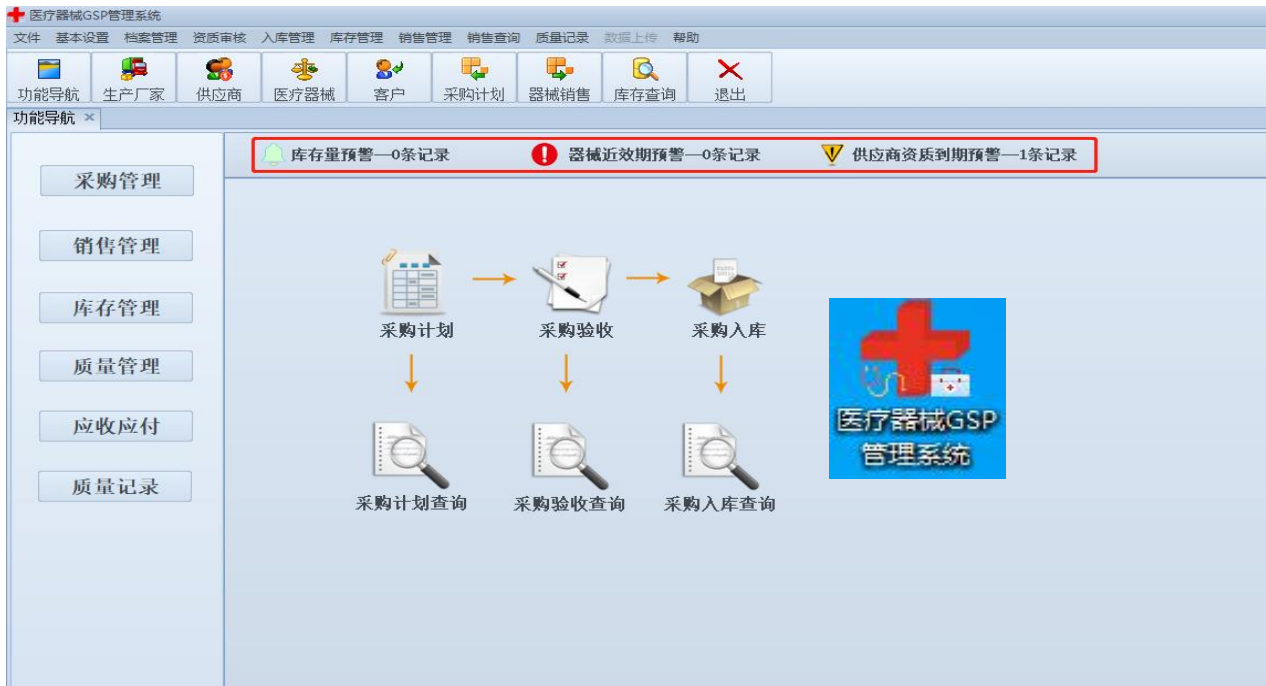

2、系统具有完善的权限管理功能，可管理到各级功能菜单。

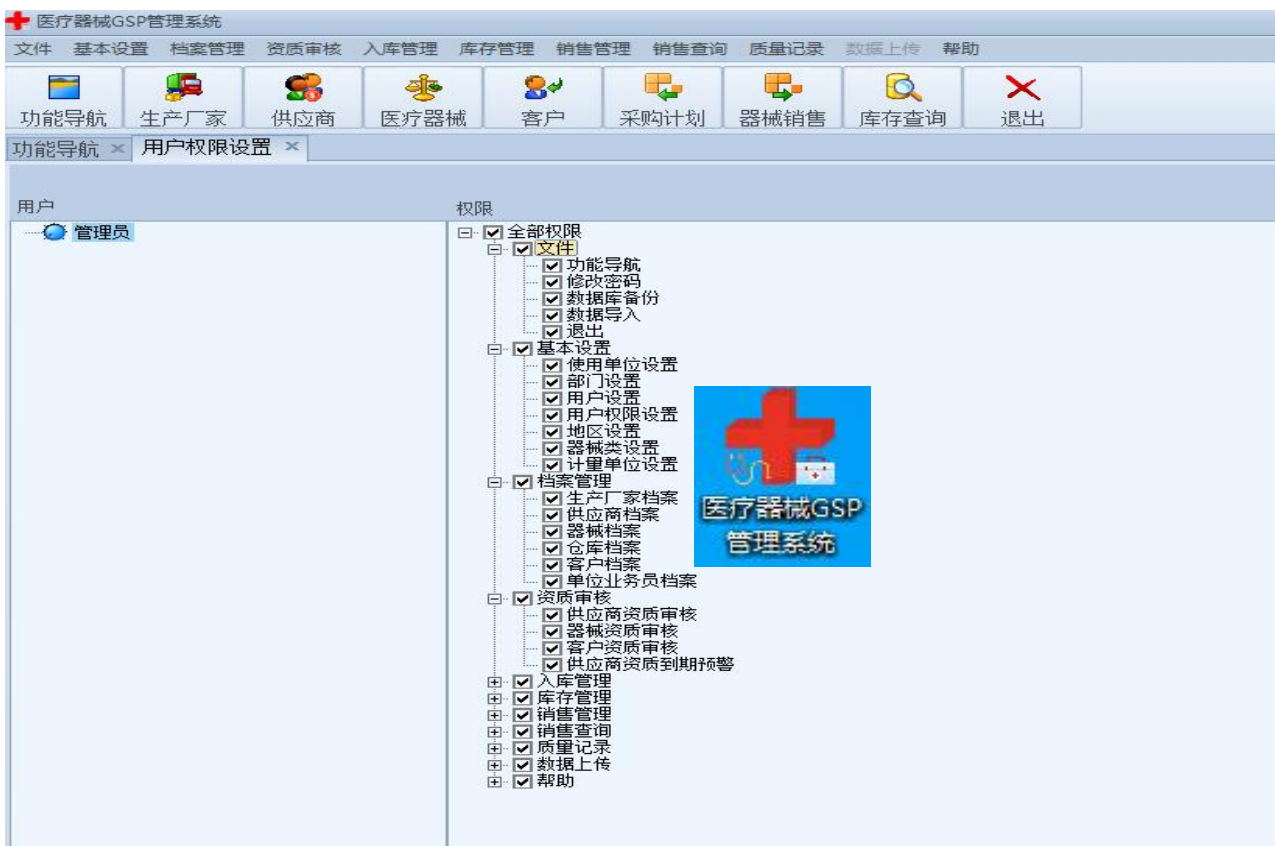

3、建立的器械档案、供应商档案、客户档案，必须经过审核才能在系统中使用。

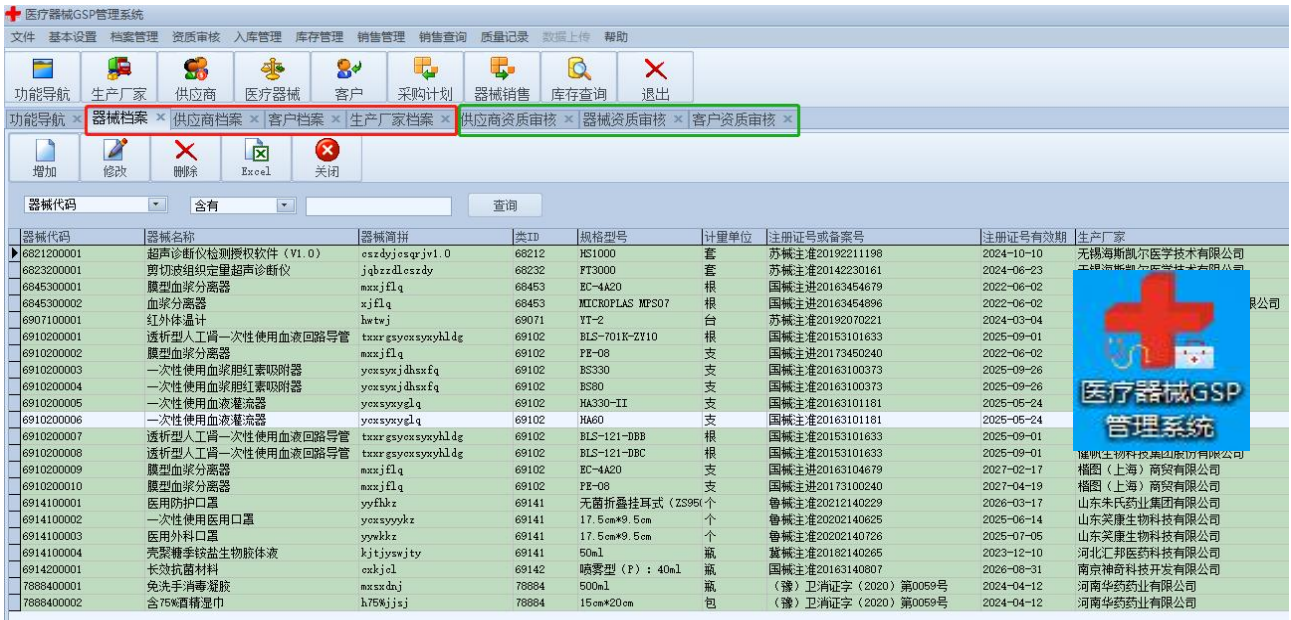

4、入库流程严格按照安装医疗器械 GSP 管理流程，采购计划、采购计划审核、采购收货、采购验收、采购入库。各环节可查可控。

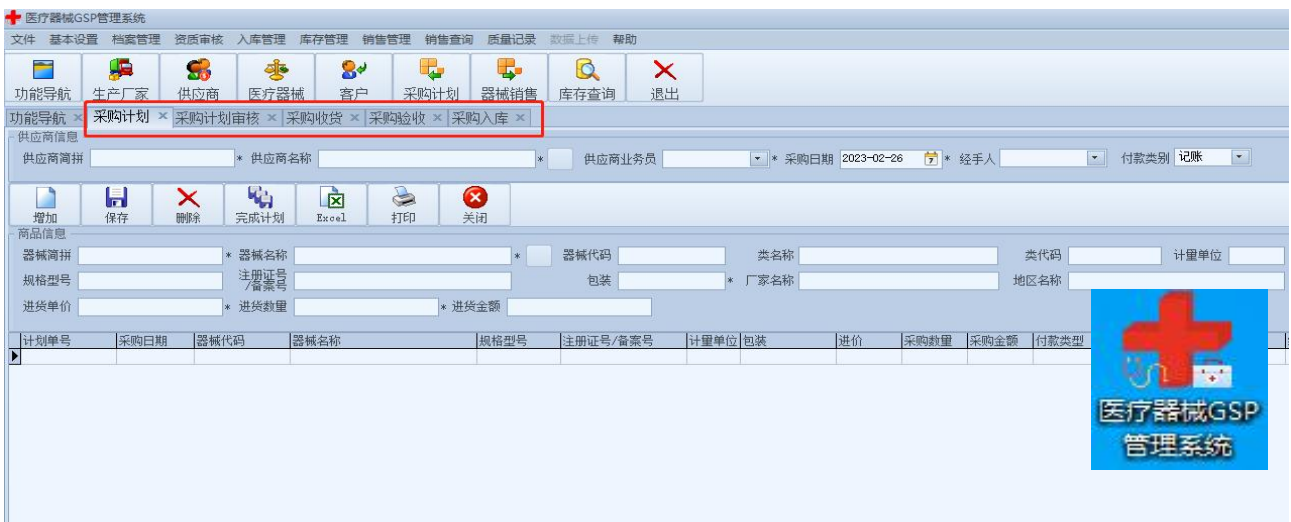

5、库存管理支持盘点入库、库存调拨、库存预警、器械近效期预警。

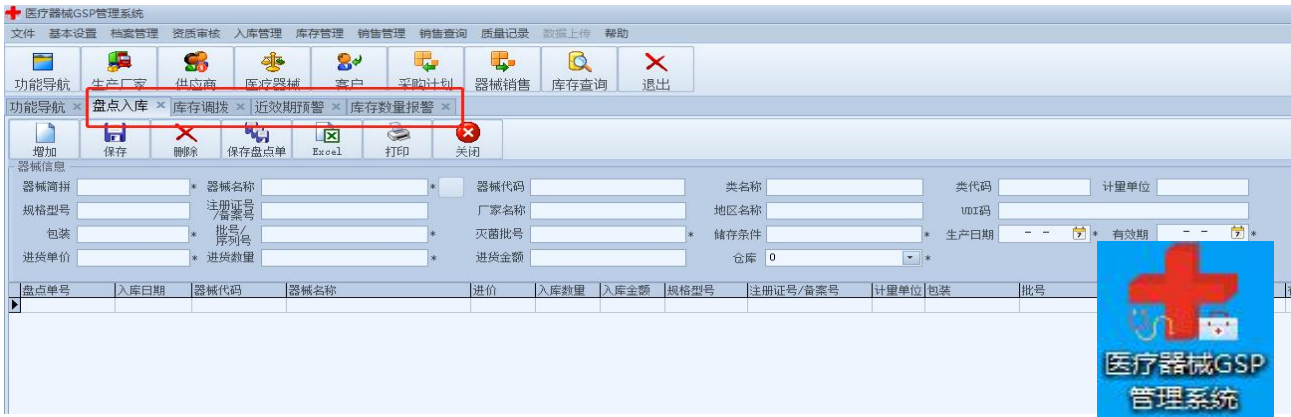

6、系统支持国家医疗器械唯一标识 UDI 编码，支持河北省医疗器械非现场监管系统对接。

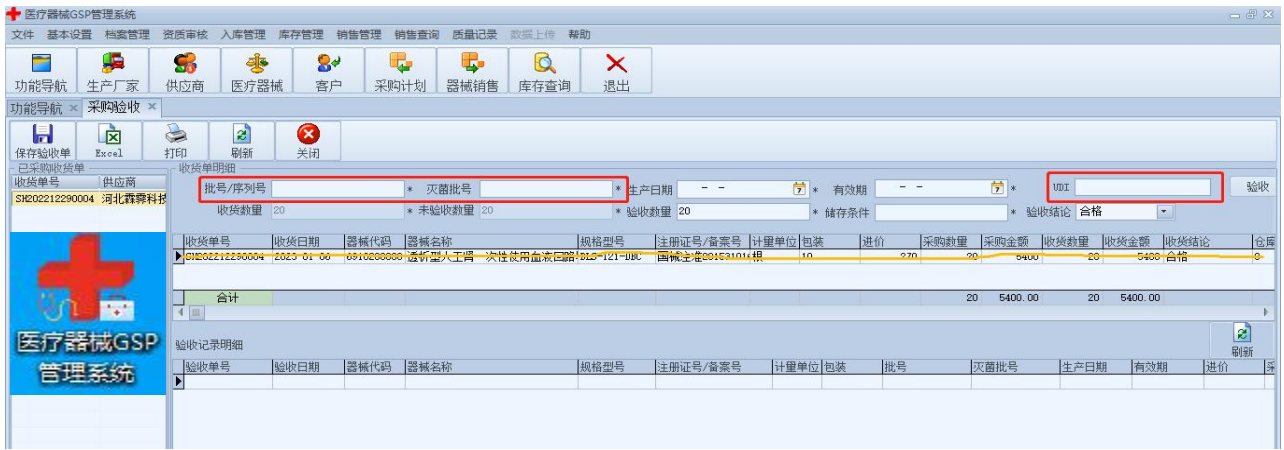

7、销售界面功能清晰，便于操作，销售出库需要再次出库复核，销售退货一键完成。支持销售票定制和重新打印。

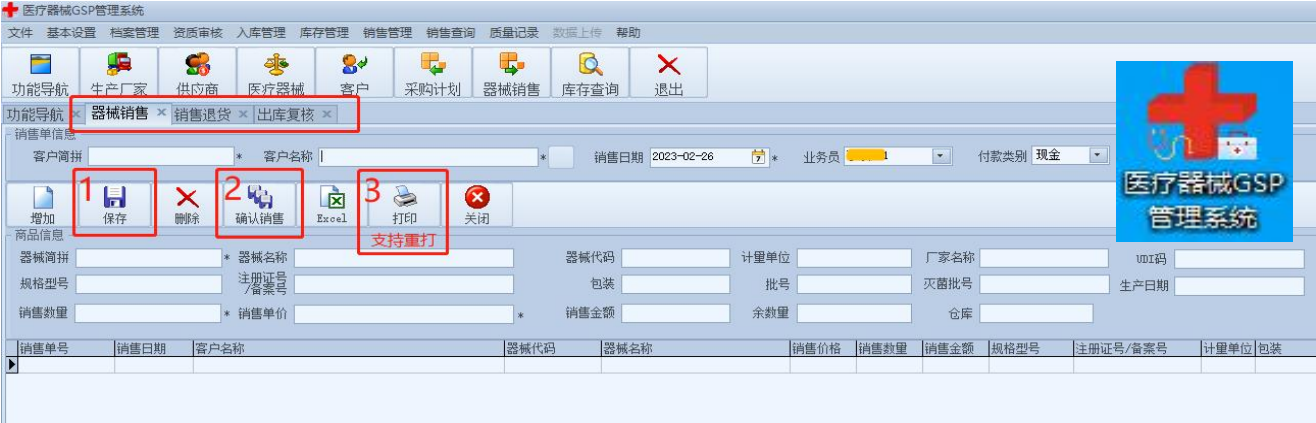

河北测试医疗器械贸易有限公司销售单（随货同行单）

销售单号：XS202211180003 销售日期：2022-11-18 业务员：
 购货单位：
 购货地址：
 购货电话：
 68

器械名称	生产厂家	规格型号	单位	数量	单价	金额	注册证号 (备案号)	批号 灭菌批号	生产日期 失效期	包装 件数	储存 条件	仓库
	南京神奇科技 开发有限公司		瓶	5			国械注准20163140807	21040315 /	2021-04-16 2024-04-15	320 0.02	常温	0
小计		数量：5				金额：300元						金额大写：叁佰元整
合计		数量：5				金额：300元						金额大写：叁佰元整

支持票单定制

发货单位：
 (公章)： 发货地址：石家庄市桥西
 开票员：管理员 收货员：
 注意：退货、换货及修理必须凭本票，无票恕不办理，谢谢合作！
 发货电话：
 复核员：
 送货员：

8、丰富的查询功能及报表，从多维度、多视角满足不同客户的业务需求。

器械代码	器械名称	规格型号	计量单位	注册证号/备案号	批号	次批批号	包装	余数	余金额	上限	下限	生产日期	有效期	UDI	储存条件
823200001	剪切组织固定超声诊断仪	FT3000	套	苏械主准20142230161	NS-FT3000-0035	/	1					2020-12-23	2028-12-23		常温
690710001	红外体温计	YT-2	台	苏械主准20192070221	2101	/	40					2021-01-31	2026-01-12		常温
691020001	透析型人工肾一次性使用血液回路	BLS-701K-ZY1	根	国械主准20153101633	22022	/	12					2022-07-22		2024-07-01 010694433101276610226221122072	常温
691020001	透析型人工肾一次性使用血液回路	BLS-701K-ZY1	根	国械主准20153101633	22M11	/	12					2022-08-11		111122081	常温
691020002	膜型血浆分离器	FE-08	支	国械主准20173450240	B1919X	/	6					2021-09-30		8001051915	常温
691020003	一次性使用血浆胆红素吸附器	BS330	支	国械主准20163100373	2111280102	21120901	10					2021-11-28		128172312	常温
691020003	一次性使用血浆胆红素吸附器	BS330	支	国械主准20163100373	2112010102	21120901	10					2021-12-01		201172312	常温
691020005	一次性使用血液灌流器	HA330-II	支	国械主准20163101181	2111200201	72111039C	10					2021-11-20		120172311	常温
691020006	透析型人工肾一次性使用血液回路	BLS-121-DBC	根	国械主准20153101633	22B03	/	10					2022-11-03		031122110	常温
691020006	透析型人工肾一次性使用血液回路	BLS-121-DBC	根	国械主准20153101633	22B15	/	10					2022-11-15		151122111	常温
691020009	膜型血浆分离器	FE-1A20	支	国械主准20163104679	220831	/	6					2022-08-31		731122008	常温
691020010	膜型血浆分离器	FE-08	支	国械主准20173100240	LM292K	/	6					2022-12-31		10010LM29	常温
691410001	医用防护口罩	无菌折叠挂耳	个	鲁械主准20212140229	22091309	/	1000					2022-09-13			常温
691410001	医用防护口罩	无菌折叠挂耳	个	鲁械主准20212140229	22092714	/	1000					2022-09-27			常温
691410004	壳聚糖手消毒液生物胶体液	50ml	瓶	国械主准20182140265	18229501	/	120					2022-05-24			常温
691420001	长效抗菌材料	喷雾型(F)	瓶	国械主准20163140807	21040315	/	320					2021-04-16			常温
691420001	长效抗菌材料	喷雾型(F)	瓶	国械主准20163140807	22110611	/	320					2022-11-02		2023-11-02	常温
788840002	含75%酒精湿巾	15cm*20cm	包	(豫)卫消证字(2020)20211022	/	/	24					2021-10-22		2023-10-21	常温

9、系统可自动生成相应的审核处理记录，可实现医疗器械经营业务的全流程可追溯。

器械名称	审核时间	原因	审核人	审核状态
透析型人工肾一次性使用血液回路导管	2022-06-01	通过	管理员	已通过
透析型人工肾一次性使用血液回路导管	2022-06-02	通过	管理员	已通过
膜型血浆分离器	2022-06-02	通过	管理员	已通过
一次性使用血浆胆红素吸附器	2022-06-02	通过	管理员	已通过
膜型血浆分离器	2022-06-02	通过	管理员	已通过
血浆分离器	2022-06-02	通过	管理员	已通过
红外体温计	2022-06-02	通过	管理员	已通过
一次性使用血浆胆红素吸附器	2022-06-02	通过	管理员	已通过
一次性使用血液灌流器	2022-06-02	通过	管理员	已通过
一次性使用血液灌流器	2022-06-02	通过	管理员	已通过
透析型人工肾一次性使用血液回路导管	2022-06-02	通过	管理员	已通过
透析型人工肾一次性使用血液回路导管	2022-06-02	通过	管理员	已通过
医用防护口罩	2022-06-02	通过	管理员	已通过
医用外科口罩	2022-06-02	通过	管理员	已通过
医用外科口罩	2022-06-02	通过	管理员	已通过
长效抗菌材料	2022-06-02	通过	管理员	已通过
免洗手消毒凝胶	2022-06-02	通过	管理员	已通过
含75%酒精湿巾	2022-06-02	通过	管理员	已通过
一次性使用血液灌流器	2022-07-07	反审核	管理员	未审核
一次性使用血液灌流器	2022-07-07	反审核	管理员	未审核
一次性使用血液灌流器	2022-07-07	通过	管理员	已通过
壳聚糖手消毒液生物胶体液	2022-11-01	通过	管理员	已通过
壳聚糖手消毒液生物胶体液	2022-11-01	反审核	管理员	未审核
壳聚糖手消毒液生物胶体液	2022-11-01	通过	管理员	已通过



研制：河北华喜电子科技有限公司

电话：15612192868 15632182868